

Papagaios, 24 de Fevereiro de 2023

Ao Setor de Licitação:

Refere-se a avaliação de itens do processo licitatório 006/2023 – Pregão eletrônico nº003/2023

Fornecedor: SOLUÇÃO EM NEGÓCIOS LTDA – 21.529.392/00001-21

Lote 9:

Conjunto caneta hidrográfica com 12 cores - Especificações: embalagem contendo 12 cores, aplicação em superfícies de papel, corpo e tampa em material termoplástico, com traçado médio, atóxico, com carga de água corantes e umectantes, pavio acetato e ponta fina em poliéster.



Item 9: APROVADO

A blue ink signature, likely of the evaluator, written in a cursive style.

Lote 10:

Estojo escolar ecológico, confeccionado com lamina de pp (polipropileno) biodegradável, formato 200mm largura x 50 mm altura x 70mm de profundidade, acabamento com corte e vinco, com tampa dobrada e fixada com elásticos revestidos de tecido nas extremidades, impressão de arquivo digital fornecido em quadricromia, através de serigrafia uv, com tintas atóxicas resistentes. O licitante deverá apresentar cópias autenticadas dos laudos laboratoriais, atestando o atendimento dos requisitos das normas abnt nbr 15.236.2016 completa (toxicologia, isenção de ftalatos e propriedades fisico-mecanicas) emitidos por laboratório acreditado pelo inmetro. Além de comprovação da utilização de pp com aditivo biodegradável, conforme padrão de testes astm 6954-04 norma bs 8472



Item 10: APROVADO

Lote 11:

Borracha para lápis na cor branca, macia, capacidade para apagar a escrita sem manchar o papel. PVC free. Dimensões mínimas 3,3x 2,3x0,08cm. Composição: Borracha natural e estireno butadieno. Certificado pelo INMETRO- Segurança do artigo escolar- ABNT/NBR 152336/09 (Marca referência Mercur, igual ou superior)

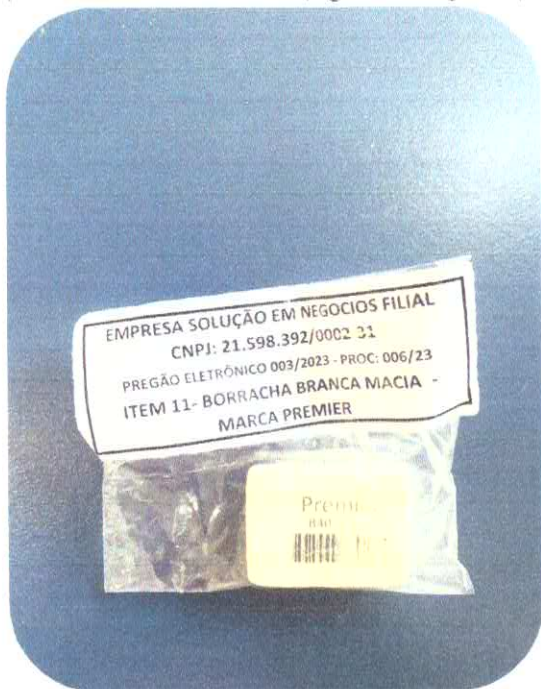

Item 11: Tamanho e marca não corresponde ao descritivo de referência. REPROVADO.

Lote 15:

Tinta guache - estojo com 06 cores (15ml) vivas e miscíveis, tinta lavável, que não mancha o uniforme e estimula a criatividade. Frasco com tampa de rosca: seguro e resistente a quebra. Composição: Resina, água, pigmentos, carga inerte e conservante. Embalagem com dados de identificação do produto e marca do fabricante



Item 15: APROVADO



Lote 23:

Caixa de lápis de cor 12 cores, cores vivas, ponta resistente. Medidas aproximadas do lápis 17,5 cm de comprimento x 7mm de diâmetro. Composição: Pigmentos, aglutinantes, carga inerte, ceras e madeira reflorestada. Embalagem de papel reciclável com tabela de cores e espaço para identificação do aluno. Certificado pelo INMETRO, personalizado (arte a ser fornecida pela prefeitura) Marca de referência Faber castell, igual ou superior.



Item 23: Produto não corresponde quanto a personalização, e marca inferior a marca de referência. REPROVADO

Fornecedor: ELO CRIAÇÕES TEXTIL LTDA- 33.948.013/0001-46

Lote 20:

Mochila tamanho P - Mochila confeccionada em tecido 100% poliéster 449,06 g/m<sup>2</sup> (65,15 % revestimento e 34,84 % tecido base) revestimento de poli cloreto de vanila na cor preta, mochila medindo 27 cm de comprimento, 37 cm de altura e 15 cm de largura, contendo 2 bolsos laterais confeccionado em tela de poliéster resinada na cor preta medindo 12,5 cm de comprimento e 12,5 cm de altura com acabamento superior em vies de poliéster 22mm na cor preto. Costa da mochila almofadada com espuma pack 4mm e costura fantasia em losango, duas alças de ombro anatômicas confeccionadas em tecido 100% poliéster, 449,06 g/m<sup>2</sup> (65,15% revestimento de 34,85% tecido base) revestimento de poli cloreto de vinila na cor preta almofadadas com espuma pack 4mm e medindo 33 cm de comprimento e 06 cm de largura com regulador tipo castelinho 25 mm para regulagem de tamanho forradas com nylon resinado preto dublado com espuma de poliuretano 4mm costuradas na parte superior da mochila, com costura tripla reforçada, uma alça de mão medindo 20 cm de comprimento e 2,5cm de largura na cor preta, duas alças inferiores medindo 36cm de comprimento e 2,5cm de largura na cor preta presar a um recorte de tecido 100%poliester 449,06g/m<sup>2</sup> (65,15% revestimento e 34,85% tecido base)

Revestimento de poli cloreto de vinila na cor preta com reforço e costura em X costurados na parte inferior das costas da mochila. Bolso frontal confeccionado em tecido 100% poliamida revestimento poli cloreto de vinila 300g/m2 na cor azul medindo 15 cm de comprimento e 14 cm de altura, com abertura através de zíper n 6 na cor preta, detalhe frontal em vivo de pvc 9mm encapado de tecido 100%poliamida revestimento poli cloreto de vinila 300g/m2 na cor azul. Abertura principal em zíper de poliéster nº6 na cor preta com dois cursores e medindo 60cm de comprimento, impressão frontal em serigrafia 1 cor, costuras internas encapadas com viés de pvc 22mm, toda costurada com linha ne nylon nº 60 e com reforço nos pontos de maior tração

Cores conforme descritivo ou conforme solicitação da Secretaria municipal de Educação



Item 20: Medidas, Gramatura, tecido, revestimento, não correspondem ao descrito, costas da mochila não está almofadada com espuma pack 4mm, alça de mão fora da medida.  
REPROVADO

Lote 21:

Mochila tamanho G - Mochila confeccionada em tecido 100% poliéster 449,06g/m2 (65,15% revestimento e 34,85% tecido base) revestimento de poli cloreto de vinila na cor preta, mochila medindo 31 cm de comprimento, 42cm de altura e 17 cm de largura, contendo 2 bolsos laterais confeccionado em tela de poliéster resinada na cor preta medindo 14,5cm de comprimento e 14,5cm de altura com acabamento superior em vies de poliéster 22mm na cor preto. Costa da mochila almofadada com espuma de pack 4mm e costura fantasia em losango, duas alças de ombro anatômicas confeccionadas em tecido 100% poliéster 449,06g/m2 (65,15 % revestimento e 34,85% tecido base) revestimento de poli cloreto de vinila na cor preta almofadadas com espuma pack 4mm e medindo 38cm de comprimento e 07 cm de largura com regulador tipo castelinho 25mm para regulagem de tamanho forradas com nylon resinado preto dublado com espuma de poliuretano 4mm costuradas na parte superior da mochila com costura tripla reforçada, uma alça de mão medindo 23cm de comprimento e 2,5 cm de largura na cor preta, duas alças inferiores medindo 41cm de comprimento e 2,5 cm de largura na cor preta presar a



um recorte de tecido 100% poliéster 449,06g/m2 (65,15% revestimento e 34,85% tecido base) revestimento de poli cloreto de vinila na cor preta com reforço de costura em x costurados na parte inferior das costas da mochila. Bolso frontal confeccionado em tecido 100% poliamida revestimento de poli cloreto de vinila 300g/m2 na cor azul medindo 16cm de comprimento e 17 cm de altura com abertura através de zíper nº6 na cor preto, detalhe frontal em vivo pvc 9 mm encapado de tecido 100% poliamida revestimento poli cloreto de vinila 300g/m2 na cor azul. Abertura principal em zíper de poliéster nº6 na cor preto com dois cursores e medindo 58cm de comprimento, impressão frontal em serigrafia 1 cor, costuras internas encapadas com viés de pvc 22mm, toda costurada com linha nylon nº 60 e com reforço nos pontos de maior tração.

Cores conforme descritivo ou conforme solicitação da Secretaria municipal de Educação



Item 21: Medidas, Gramatura, tecido, revestimento, não correspondem ao descrito, costas da mochila não está almofadada com espuma pack 4mm, alça de mão fora da medida.

REPROVADO

Fornecedor: COMERCIAL ARTIGOS DE ESCRITORIO E PAPELARIA BARCELONA LTDA 47.794.016/0001-87

Lote 02:

Caderno de registro cotidiano (tipo agenda personalizada) formato capa: 165 x 230mmg. Cor 4X0, laminação fosca (impressão com sangria) sendo 01 modelo de capa. Forro (guarda) em papel offset 120g, cor 1x0. Acabamento em espiral Miolo personalizado 122 folhas 160x230mm, papel offset 75g, cor 1x1. Com divisórias a cada 20 folhas 4x4 cores em papel couche 115grs. Agenda com calendário e 02 datas por pag. Personalizado (arte a ser fornecida pela prefeitura)

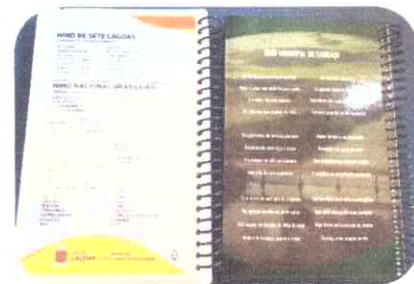

Item 02 : APROVADO

Lote 04

Cola branca líquida 110grs. Cola Branca de uso escolar, não tóxica e 100%lavável, mesmo depois de seca na roupa. Sua ponteira twistt-off permite aplicações mais fáceis e precisas. Não tem solventes nem pvc, é multiuso, cola papel, papelão, fotos e algodão. Com Certificado INMETRO (marca de referência Henkel, tenaz, igual ou superior)



Item 04 : Marca inferior a marca de referência descrita  
REPROVADO

Lote 06:

Caderno de desenho - tamanho A4 - Formato Capa 550x200mm- capa dura papelão 2,2mm empastado e acoplado em pape off set 120g cor 4X0, laminação brilho (impressão com sangria) sendo no mínimo 01 modelos de capa. Miolo: em papel offset 75g, 275x200mm (fechado), sem pauta com 80 fls. Acabamento em espiral. Personalizado (arte a ser fornecida pela prefeitura)  
Marca referência Tilibra, igual ou superior)







Item 06: APROVADO

Lote 08:

Garrafa para água pequena squeeze escolar: Garrafa d'água personalizada de 300ml, nas medidas de 7cm de diâmetro com altura de 14,5 cm, com a tampa fechada. Tampa rosqueável em pvc, com diâmetro de 4,7cm e altura de 4cm na cor a ser definida, bico em pvc no centro, com sistema abre e fecha para saída d'água. O corpo deve ser em polietileno de baixa densidade e polietileno de alta densidade(produtos não reciclados)na cor a ser definida nas medidas de 7cm de diâmetros de 11,5 de altura, onde deverá ser estampado o brasão através do processo de serigrafia ultravioleta.

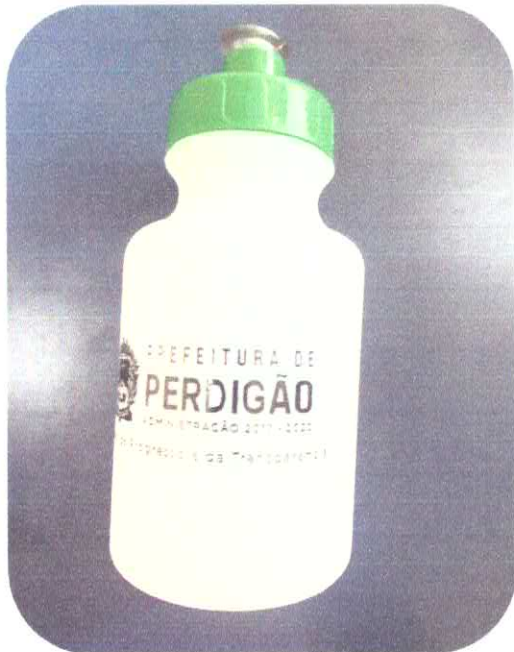

Item 08: APROVADO

Lote 13:

Caderno Brochurão - Formato capa 400 x 275mm (aberto) - Capa e contra capa em papelão 2,2mm (capa dura) Costurado, empastado e acoplado em papel offset 120g cor 4x0: laminado brilho (impressão com sangria) Sendo no mínimo 03 modelos de capa - Miolo : em papel offset 75g 200x275mm (fechado), sem pauta 1x1 cor 96 folhas personalizado (arte a ser fornecida pela Prefeitura) Marca referência: Tilibra, igual ou superior.

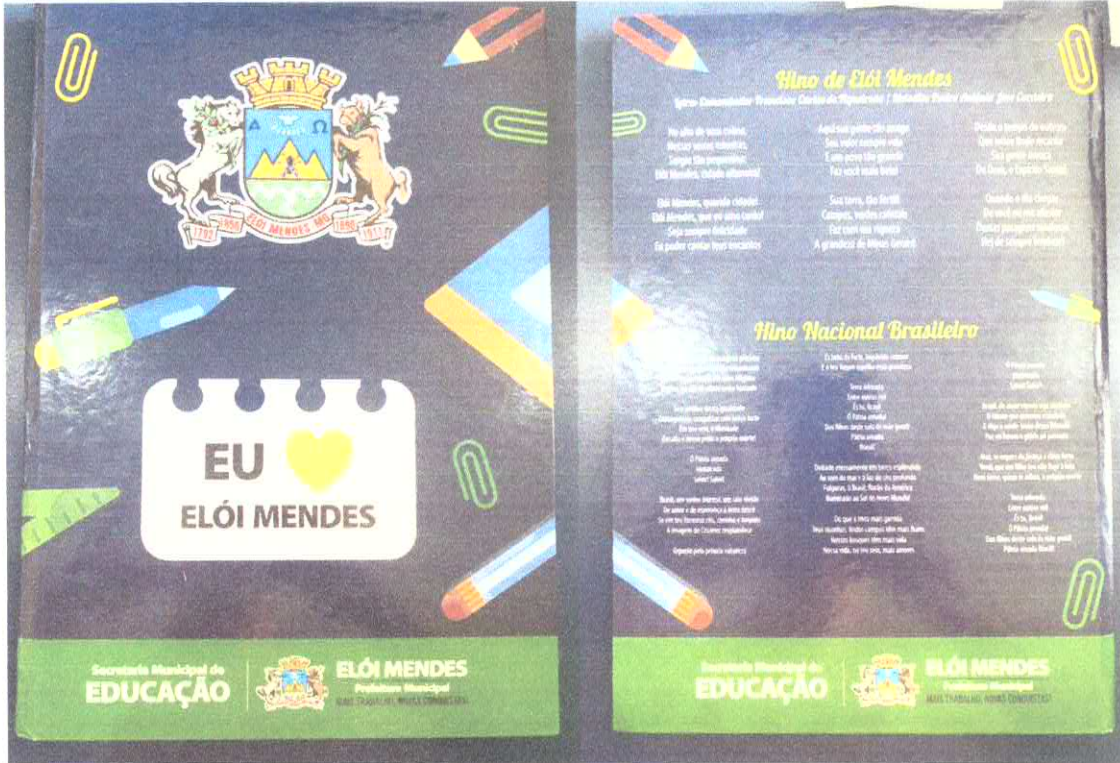

Item 13: APROVADO

Lote 14:

Massa de modelar : Composição básica: água, carboidrato de cereais, cloreto de sódio, conservantes, fragrância, aditivos e pigmentos, apresentação sólido, maleável atóxico, tipo fosca, na cor variada, embalado em estojo, contendo 12 unidades, pesando 180grs e suas condições deverão estar de acordo com a norma nbr 11786, certificado pelo INMETRO e norma 71, deverá ser apresentado juntamente com a amostra do laudo toxicológico relatório de estudo de irritabilidade/corrosão dérmica primária, relatório de sensibilização dérmica maximizada de laboratório credenciado.



Item 14: APROVADO

Lote 16:

Pincel Chato nº 14 - Pincel cabo curto, confeccionado em plástico com acabamento da pintura na cor amarela, virola de alumínio, pelo de pônei para pintura em aquarela e guache. A numeração do pincel e a marca do fabricante deverão ser impressas no cabo. As cerdas deverão ser fixadas firmemente de forma que não desprendam durante o manuseio.

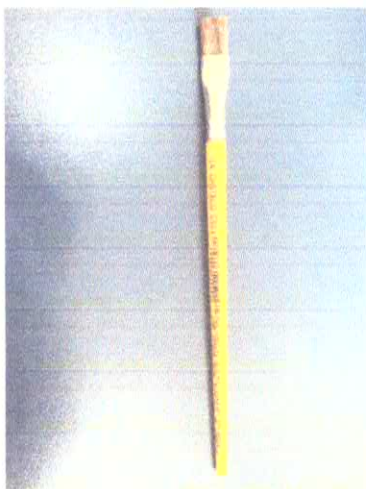

Item 16: APROVADO



Lote 19:

Caderno Brochurão - Formato capa 400 x 275mm (aberto) - Capa e contra capa em papelão 2,2mm (capa dura) Costurado, empastado e acoplado em papel offset 120g cor 4x0: laminado brilho (impressão com sangria) Sendo no mínimo 03 modelos de capa - Miolo : em papel offset 75 g. 200x 275mm (fechado) com pauta, 1x1 cor 96 folhas personalizado (arte a ser fornecida pela prefeitura) Marca referência: Tilibra, igual ou superior

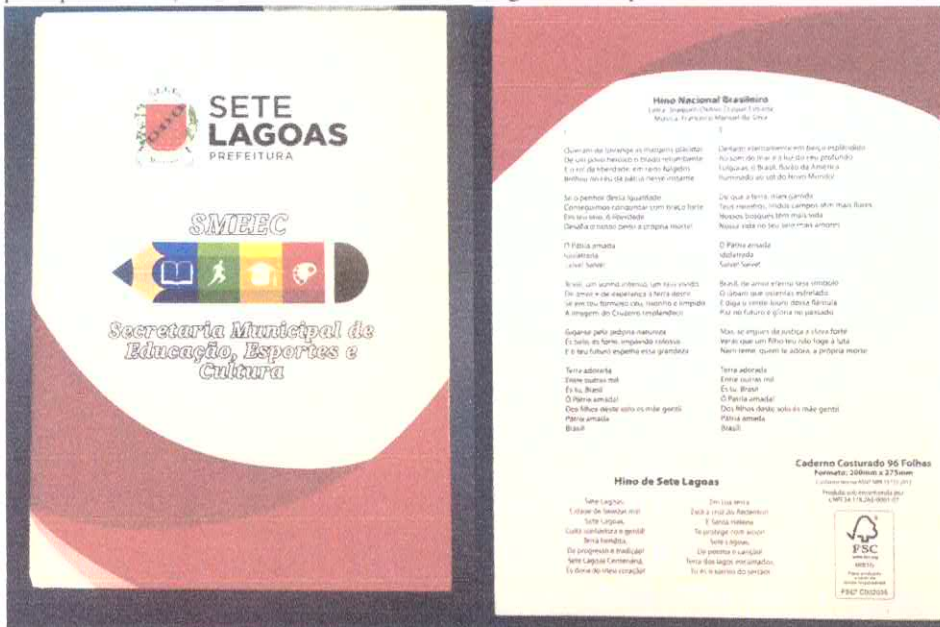

Item 19: APROVADO

Rislâne de Faria Caçado

Papagaios, 02 de Março de 2023

Ao Setor de Licitação:

Refere-se a avaliação de itens do processo licitatório 006/2023 – Pregão eletrônico nº003/2023

FORNECEDOR: Uniformes Indústria e Comércio Eireli CNPJ: 11.371.364/0001-02

Item 24



Porta lápis Kit escolar aluno - confeccionada em lona de nylon 420cross na cor preta, com as seguintes medidas finais: Corpo medindo 8,5cm de altura por 22 cm de comprimento por 4,5 cm de profundidade com fechamento superior central, em zíper grosso preto n8 medindo 31cm de comprimento com um cursor grande niquelado n8. Uma alça de mão em lona nylon 420cross, com 8,5 cm de vão e 17 cm de comprimento total por 2,3cm de largura, de um lado e do outro viés preto de 2,5 cm de largura, com vão de 2,5cm e comprimento total de 5cm. Na parte frontal do mesmo, silk em 01 cor branca (arte a ser fornecida pela prefeitura) com as seguintes medidas aproximadas: 12 cm de largura e 5cm de altura

Item 24: APROVADO

A handwritten signature in blue ink, consisting of several loops and a long horizontal stroke, positioned above a horizontal line.

Rislaine de Faria Caçado

*faca bi 02/03/2023*  
*Rislaine*

Papagaios, 06 de Março de 2023  
Ao Setor de Licitação:

Refere-se a avaliação de itens do processo licitatório 006/2023 – Pregão eletrônico nº003/2023

Fornecedor: Comercial Artigos de Escritório e Papelaria Barcelona LTDA



Item 01: Apontador com depósito jumbo - garantia de mais facilidade ao apontar e maior durabilidade, que proporcione encaixe perfeito para mãozinhas pequenas. Medidas aproximada do produto Comprimento 46 mm, Largura 15mm, Altura 26mm. Composição reinas termos plásticas e lâmina de aço temperado. Certificado pelo INMETRO. (Marca de referência: Faber Castell, igual ou superior)

Item 01: Aprovado

Lote 07:



Caixa Gizão de cera com 12 cores- formula resistente a quebra, cores vivas que facilitam o aprendizado, ideal para mãozinha pequenas. Formato redondo. Medidas aproximadas do giz: comprimento 98mm, diâmetro 12mm. Composição ceras, pigmentos e cargas inertes. Embalagem de papel reciclável com tabela de cores e espaço para identificação do aluno. Produto atóxico com garantia de qualidade. Certificado pelo INMETRO. Personalizado (arte a ser fornecida pela prefeitura) (Marca de referência: Faber Castell, igual ou superior)

Item 07: Aprovado

Recebemos  
08/03/2023

Márcia Aparecida de Faria  
OAB/MG: 113.730





Lote 12:

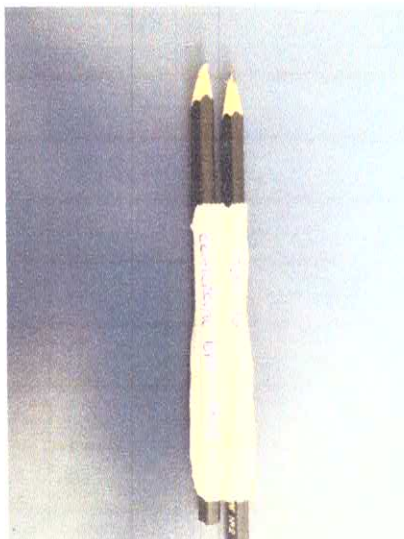

Lápis para escrita preto, número 2, formato cilíndrico, produzido com madeira 100% reflorestável. Medida aproximada do lápis: comprimento 175mm, entre faces 6,9 a 7,2mm diâmetro do grafite 2,0mm. Graduação do grafite nº2B. Composição: Material cerâmico, grafite e madeira reflorestada. Embalagem reciclável, certificado pelo INMETRO. (Marca referência Faber Castell, igual ou superior).

Item 12: marca inferior a marca de referência descrita

REPROVADO

Lote 17:

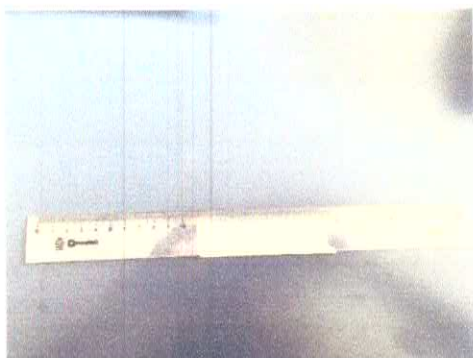

Régua escolar de plástico resistente, transparente, milimetrada com 30cm de comprimento e 4mm de espessura. Selo do inmetro embalada individualmente nome do fabricante gravado no corpo. Personalizada 1 cor

Item 17: A mesma não veio personalizada conforme pede o descritivo

REPROVADO

A handwritten signature in blue ink, consisting of several loops and strokes, is positioned above a horizontal line.

Rislaine de Faria Caçado